

	LARGURA	ALTURA	P.	MATERIAL
P1	1,00m	2,20m	—	aço/vidro
P2	0,90m	2,20m	—	aço/vidro
C1	2,40m	1,60m	1,00m	aço/vidro
C2	1,20m	1,00m	1,00m	aço

	LARGURA	ALTURA	P.	MATERIAL
P1	0,90m	2,20m	—	aço
P2	0,90m	2,20m	—	aço/vidro
C1	0,60m	0,60m	1,70m	aço/vidro

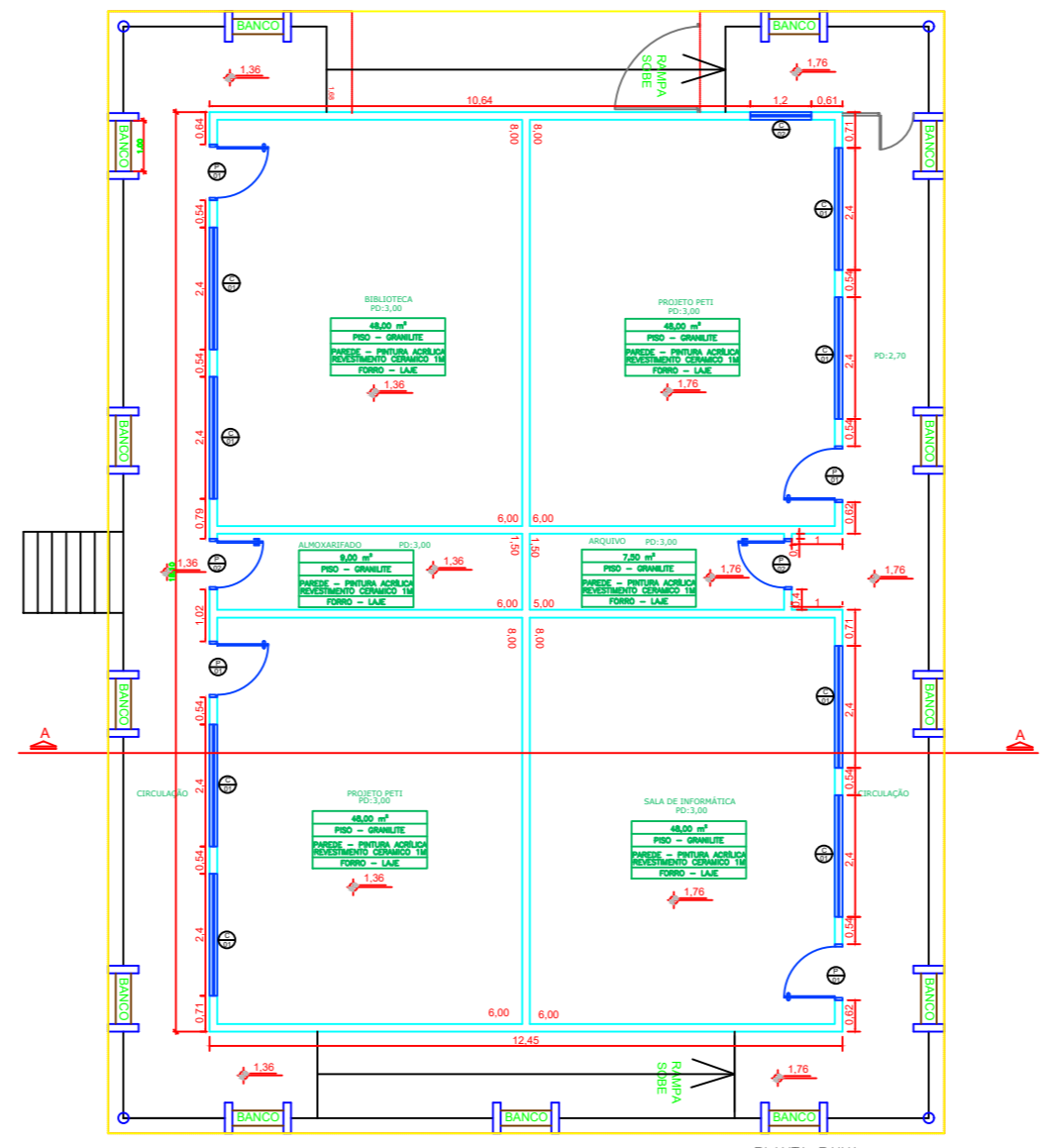
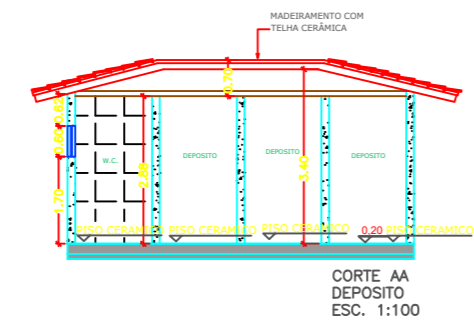
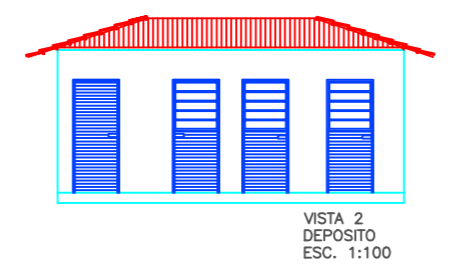
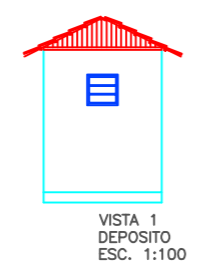

## PROJETO COMPLETO

FL.  
3/3

PROJETO REFERÊNCIA PARA LEVANTAMENTO DE PINTURA E REFORMA  
 ASSUNTO:  
 E.M.E.F. PROFESSORA MARILEI SCHMIDT DE OLIVEIRA  
 RUA CATAGUASES, Nº 57 – JARDIM NOVA ITIRAPINA, ITIRAPINA, SP  
 LOCAL:  
 MUNICÍPIO DE ITIRAPINA  
 INTERESSADO:

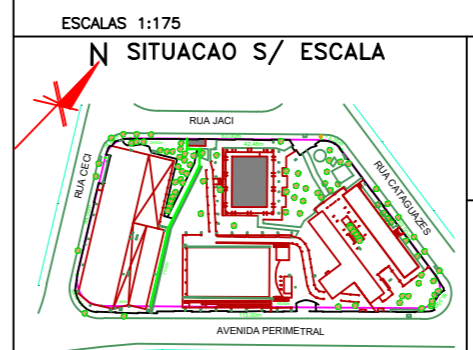

ESCALAS 1:175

ÁREAS (m2)	
DO TERRENO:	4.686,59
UNIDADE ESCOLAR MARILEI SUBSOLO:	501,67
UNIDADE ESCOLAR MARILEI TERREO:	818,10
TOTAL UNIDADE ESCOLAR MARILEI:	1.320,77
QUADRA:	1.031,24
BIBLIOTECA/INFORMATICA:	327,27
DEPOSITO:	27,82
TOTAL:	2.707,10
COEFICIENTE DE OCUPAÇÃO:	57,76%
COEFICIENTE DE APROVEITAMENTO:	0,4705
ÁREA PERMEÁVEL (1268,06m2):	27,05%

ITIRAPINA S.P.

MARIA DA GRAÇA ZUCHI MORAES  
 PREFEITA MUNICIPAL DE ITIRAPINA

AUTOR DO PROJETO  
 ENG. CIVIL CRISTIANO RIBEIRO DA SILVA CARVALHO  
 CREA N. 5070487131

MATRICULA: 64.623